

ராஜாஸ் பல் மருத்துவ கல்லூரி
&



மருத்துவமனை
காவல்கீணறு, திருநெல்வேலி

சமூக நல பல் மருத்துவ பீர்வு

ஏன் மாற்றுப்பல் வைக்க வேண்டும்??



ஆசிரியர்கள்

Dr. விவேக், MDS

Dr. ரவி சங்கர், MDS

Dr. வினேஜ் சோமராஜ், MDS

மாணவர்கள்

கா. நிவேதா

ம. நிவேதா

அ. பஸ்ம்

மு. பீர்வின்

க. பொன் அரசி

பா. பீர்பின்

ம. வா. பீர்னித்

ப. பீரித்

அ. பீரிய தர்ஷின்

மு. ராஜசூரி

ஏன் மாற்றுப்பல் வைக்க வேண்டும்



நன்றாக அரைத்து சாப்பிட தடை ஏற்படுவதால் உணவின் முழுமையான சத்து உடல் வளர்ச்சிக்கு உதவ விடாமல் தடுக்கப்படுகிறது.



பற்களின் அமைப்பும் அழகும் கெட்டுவிடும்



பல் இழந்ததால் மீத பற்களுக்கு வேலை அதிகமாக எளிதில் தேய்வு ஏற்படுகிறது

இயற்கையாக பற்கள் விழுந்தாலும் பல் மருத்துவரை அணுகவும்

ஏன் மாற்றுப்பல் வைக்க வேண்டும்



உணவை அரைத்து சாப்பிட
தடை ஏற்படும் இதனால்
உண்ட உணவு சொர்மானம்
தடைபடும்



பல் இழந்த பகுதியை நோக்கி
மற்ற பற்கள் நகரும் இதனால்
அவைகளுக்கும் இடைவெளி
ஏற்படும். இடைவெளிகளில்
உணவு துகள்கள் தங்கி
கேடு விளைவிக்கும்

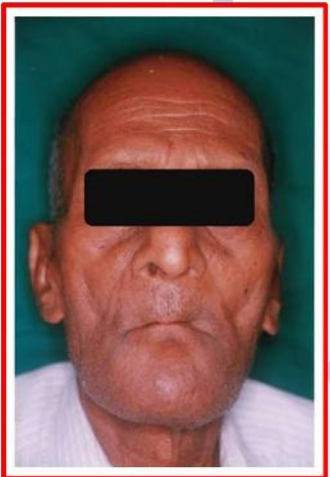

பல் இல்லாத பகுதிகளில்
கன்னங்கள் ஓட்டும்

பல் எடுக்கப்பட பகுதியில் செயற்கை பல் 2
வாரத்திற்குள் வைக்க வேண்டும்

ஏன் மாற்றுப்பல் வைக்க வேண்டும்



தெளிவான உச்சரிப்பிற்கு
தடை ஏற்படுகிறது



குழந்தைகளின் தாடை மற்றும்
முக எலும்புகள் வளர்ச்சிக்கு
எல்லா பற்களின் இயக்கமும்
மிகத் தேவை



இளமையும் அழகும்
கெட்டுவிடும்

மாற்றுப்பல் வைக்காததால் வரும்
பீரச்சினைகளை உணர்ந்து செயற்கை
பல் பொருத்துவதன் அவசியத்தை
உணர்வோம்

6 மாதத்திற்கு ஒரு முறை பல் மருத்துவரை அணுகவும்
ராஜாஸ் பல் மருத்துவ கல்லூரி மற்றும் மருத்துவமனை